大須シネマ OSU CINEMA LINE UP 2025 MARCH 03

上映チケット料金 一律 ¥1,400 料金が異なる作品については、各作品の紹介部分をご参照ください。

開館時間：当日一回目の上映開始30分前（当日分チケット販売開始）

3月1日(土)・2日(日)

劇場版「ふにゃ～り日和」ねこ駅長 さくらの物語

© 劇場版「ふにゃ～り日和」製作委員会

3/1・2
12:00～13:05
17:20～18:25

たまねこ、たまびと

© EIGA no MURA

2022年／日本／91分
撮影・編集・製作・監督：村上浩康
整音：河村大（スタジオ・アーム）
タイトルデザイン：岩渕俊彦

3/1・2
13:40～15:15

劇場版 にゃん旅鉄道

© にゃん旅鉄道製作委員会

2022年／日本／74分
企画：MMDGP、福島中央テレビ
撮影：五十嵐健太
声の出演：ぱす：南條愛乃、らぶ：榎木淳弥

3/1・2
15:40～16:55

3月3日(月)～3月16日(日)

辰巳 R15+

© 小路紘史

2023年／日本／108分
監督／脚本：小路紘史
出演：遠藤雄弥、森田想、後藤剛範、佐藤五郎、倉本朋幸、松本亮

3/3、3/5・6、3/8・9 12:30～14:20
3/4、3/7 12:30～14:20 19:10～21:00

雨ニモマケズ

・一般1,800円 ・大学・専門学生以下1,500円

© GACHINKO Film ※3/3 19：10～は、上映後に舞台挨拶あり（30分程度）

2024年／日本／90分
脚本・編集・監督／飯塚冬酒
出演：安野澄、諏訪珠理、上村侑

3/3 14:50～16:20 19:10～20:40
3/4～3/9 14:50～16:20

第三回 仙頭武則 MONJIN映画祭

1,000円 各種割引適用外

A 3/10(月)	19:00～21:05	「THE 2020 WORLD」監督：槇原滝太 「repeat in the room」監督：長谷川汐海 「平成居酒屋～月の光～」監督：上島大和 「平成居酒屋～蜘蛛の糸～」監督：播摩尚二郎
B 3/11(火)	19:00～20:25	「夏の袂」監督：杵島望 「点火」監督：大須賀薫 「一滴の夏を。」監督：中野祐月・林宙斗 「隣人」監督：岡島美音 「よどみなく、祝福を」監督：布山悠河
C 3/12(水)	19:00～21:00	「SLIP」監督：秋田勇斗・村山暁・日笠陸斗 「手紙」
D 3/13(木)	19:00～20:40	「NOTHING PARTS 71 REIWA」監督：仙頭武則
E 3/14(金)	19:00～20:55	「久茂地屋ゾンビ」監督：仙頭武則 「私は沖縄への愛着がない。」監督：仲原響 「ばちらぬん」監督：東盛あいか
F 3/15(土)	19:00～20:25	「よそのくに」監督：尾関彩羽 「彼は誰時」監督：谷本桃子 「ばちらぬん」監督：東盛あいか
G 3/16(日)	19:00～20:40	「まぶだち」監督：古厩智之

※上映後に仙頭武則氏と作品関係者によるトークショー開催（20分程度）
※3/13（木）は1,300円　3/16（日）は1,600円

デビルマン 誕生編

© ダイナミック企画・講談社・キングレコード

1987年／日本／50分
監督：飯田馬之介
脚本：永井豪、飯田馬之介
原作：永井豪

1,200円 各種割引適用外

3/5 19:20～20:15
3/10～3/16 12:30～13:25

デビルマン 妖鳥シレーヌ編

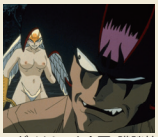

© ダイナミック企画・講談社・バンダイビジュアル

1990年／日本／57分
監督・脚本：飯田馬之介
原作：永井豪
声優：速水奨、水島裕、高野槙じゅん

1,200円 各種割引適用外

3/6 19:20～20:20
3/10～3/16 13:50～14:50

春のサメ祭り 3月17日(月)～3月23日(日)

1,800円
3/22(土)・3/23(日) 中野ダンキチさんトーク付 2,000円（温泉シャーク除く）

ジュラシック・シャークZ

copyright2019. all rights reserved. Wild Eye Releasing

2021年／アメリカ／71分
監督：マーク・ポロニア

3/17 12:30～13:45
3/19 14:10～15:25
3/21 17:50～19:05
3/22 15:50～17:05

ジュラシック・シャーク-3.0

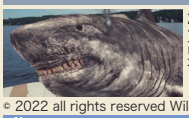

© 2022 all rights reserved Wild Eye Releasing

2023年／アメリカ／72分
監督：マーク・ポロニア

3/17 14:10～15:25
3/19 15:50～17:05
3/21 19:30～20:45
3/22 17:50～19:05

音鮫怪獣 グラメタシャーク

© 2024 SRS Cinema. All rights reserved

2024年／アメリカ／70分
監督／脚本：ブレット・ケリー

3/17 15:50～17:00
3/18 17:50～19:00
3/20 12:30～13:40
3/23 16:00～17:10

ナルコシャーク

© GERARDO PRECIADO

2023年／メキシコ／79分
監督／脚本：ヘラルド・プレシアド

3/17 17:30～18:50
3/18 19:30～20:50
3/20 14:10～15:30
3/23 13:50～15:10

えっ?サメ男

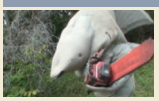

© YELLOWPIG ALL RIGHTS RESERVED

2012年／スウェーデン／63分
監督：グスタフ・リュングダール

3/17 19:30～20:35
3/19 12:30～13:35
3/20 17:50～18:55
3/23 12:00～13:05

サメデター

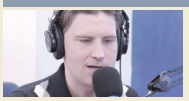

© 2021 Wild Eye Releasing. All rights reserved.

2021年／アメリカ／75分
監督：ダスティン・ファーガソン

3/18 12:30～13:45
3/19 17:30～18:45
3/21 14:20～15:35
3/22 12:00～13:15

サメデターZ 飛鮫

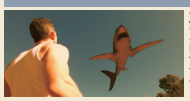

© MMXXII Wild Eye Releasing

2024年／アメリカ／70分
監督：ダスティン・ファーガソン

3/18 14:20～15:30
3/19 19:30～20:40
3/21 16:10～17:20
3/22 14:00～15:10

温泉シャーク

全日1,800円

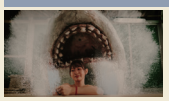

© 2024 PLAN A inc.

2024年／日本／77分
監督／脚本：井上森人

3/18 16:00～17:20
3/20 16:00～17:20
3/21 12:30～13:50
3/23 17:50～19:10

3月24日(月)～4月6日(日)

ペルリンプスと秘密の森

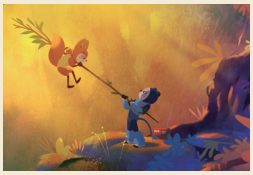

©Buriti Filmes, 2022

2022年／ブラジル／80分
脚本・編集・監督：アレ・アブレウ（『父を探して』）
音楽：アンドレ・ホツイ／オ・グリーヴォ

3/24～3/30 12:30～13:50
3/31～4/6 14:30～15:50

ユニコーン・ウォーズ PG12

短編『ユニコーン・ブラッド』（9分）を併映

©2022 Unicorn Wars

2022年／スペイン・フランス／92分
監督：アルベルト・バスケス
原題：Unicorn Wars／翻訳：堀江真理

3/24～3/30 14:20～16:05
3/31～4/4 19:20～21:05
4/5・6 16:20～18:05

ウォーターシップ・ダウンのうさぎたち HDリマスター版

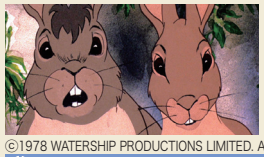

©1978 WATERSHIP PRODUCTIONS LIMITED. ALL RIGHTS RESERVED.

1978年／イギリス／93分
監督・脚色・製作：マーティン・ローゼン
原作：リチャード・アダムス
編集：テリー・ローリングス

3/24～3/28 19:20～20:55
3/29・30 16:30～18:05
3/31～4/6 12:30～14:05

2025.03

	3/1 土	2 日	3 月	4 火	5 水	6 木	7 金	8 土	9 日	10 月	11 火	12 水	13 木	14 金	15 土	16 日	17 月	18 火	19 水	20 木	21 金	22 土	23 日	24 月	25 火	26 水	27 木	28 金	29 土	30 日	31 月
昼	劇場版「ふにゃ～り日和」【12:00～13:05】		辰巳【12:30～14:20】							デビルマン 誕生編【12:30～13:25】							ジュラシック・シャークZ	サメデター	えっ?サメ男	グラメタシャーク	温泉シャーク	サメデター	えっ?サメ男	ペルリンプスと秘密の森【12:30～13:50】							ウォーターシップ・ダウン【12:30～14:05】
昼	たまねこ、たまびと【13:40～15:15】																ジュラシック・シャーク-3.0	サメデターZ	ジュラシック・シャークZ	ナルコシャーク	サメデター	サメデターZ	ナルコシャーク								ペルリンプスと秘密の森
昼	劇場版 にゃん旅鉄道【15:40～16:55】		雨ニモマケズ【14:50～16:20】							デビルマン 妖鳥シレーヌ編【13:50～14:50】							グラメタシャーク	温泉シャーク	ジュラシック・シャーク-3.0	温泉シャーク	サメデターZ	ジュラシック・シャークZ	グラメタシャーク	ユニコーン・ウォーズ＋ユニコーン・ブラッド【14:20～16:05】							ユニコーン・ウォーズ
昼																	ナルコシャーク	グラメタシャーク	サメデター	えっ?サメ男	ジュラシック・シャークZ	ジュラシック・シャーク-3.0	温泉シャーク								ペルリンプスと秘密の森【14:30～15:50】
夜	劇場版「ふにゃ～り日和」【17:20～18:25】		3/3(月)雨ニモマケズ【19:10～20:40】 3/4(火)・3/7(金)辰巳【19:10～21:00】					3/5(水)デビルマン 誕生編【19:20～20:15】 3/6(木)デビルマン 妖鳥シレーヌ編【19:20～20:20】		第三回仙頭武則MONJIN映画祭							えっ?サメ男	ナルコシャーク	サメデターZ		ジュラシック・シャーク-3.0	日は、中野ダンキチさんトーク付		ウォーターシップ・ダウンのうさぎたち【19:20～20:55】		3/29(土)・30(日)は【16:30～18:05】						ユニコーン…【19:20～21:05】

※上映開始10分経過後の入場はできません。　※都合により、番組・上映時間等が変更になる場合がありますのでご了承ください。
※本編前に予告編上映がある場合、上映時間に5分前後、時間追加の場合がございます。　※4K作品は当館では2K上映です。

大須シネマ OSU CINEMA

名古屋市中区大須三丁目27番12号
[お問い合わせ]
TEL: 052～253～5815　MAIL: info@osucinema.com
http://www.osucinema.com/

ACCESS

●名古屋市営地下鉄
鶴舞線・名城線「上前津」
8番出口より徒歩6分

●名古屋市営地下鉄
鶴舞線「大須観音」
2番出口より徒歩10分